

ELABORATO PLANIMETRICO

Compilato da:
Brughini Antonio

Isritto all'albo:
Ingegneri

Prov. Perugia N. 571

Agenzia del Territorio
CATASTO FABBRICATI
Ufficio Provinciale di
Perugia

Comune di Corciano

Protocollo n. PG0637802 del 17/12/2007

Sezione: Foglio: 51 Particella: 945

Tipo Mappale n. 577514 del 10/12/2007

Dimostrazione grafica dei subalterni

Scala 1 : 200

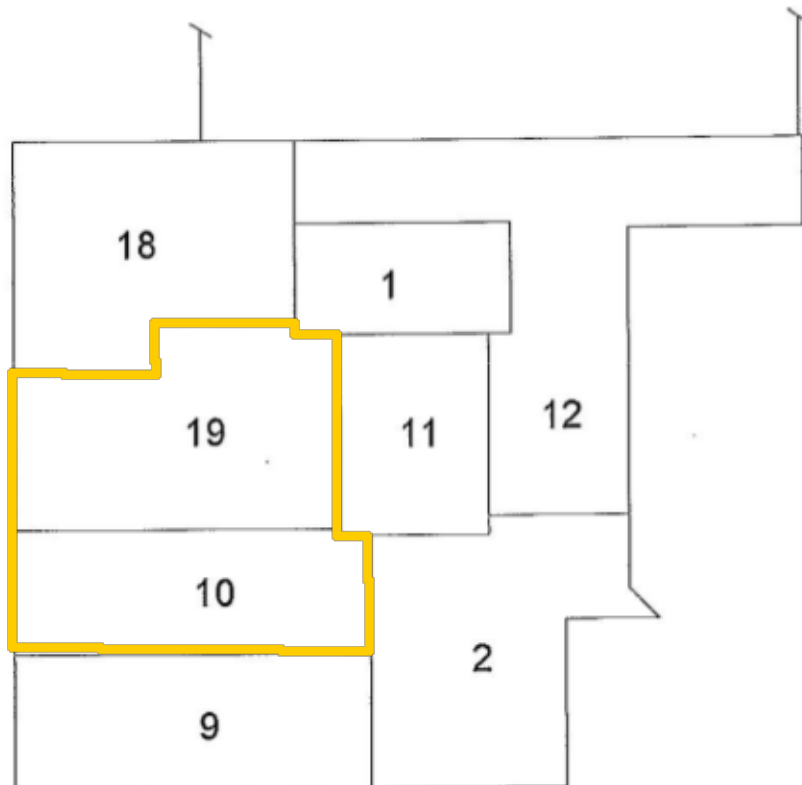

Piano Interrato S1

Foglio 51
Part. 945



Planimetria non attuale

Catasto del fabbricati - Situazione al 22/04/2013 - Comune di CORCIANO(C990) - < Foglio: 51 Particella: 945 - Elaborato planimetrico - Sub: >